



**Unimed**   
CNU



Manual do Beneficiário

# O guia completo do seu Plano

## Sobre a empresa

**A Unimed CNU é responsável pela operação nacional dos planos de saúde da marca.**

Ela cuida de mais de **2 milhões de beneficiários** e compartilha com suas sócias os valores do cooperativismo, trabalhando para valorizar os médicos e a medicina. Sua missão é garantir a presença em todo o mercado de saúde suplementar no Brasil, cuidando da saúde das pessoas, das empresas e apoiando as cooperativas do Sistema.





## Visão de Futuro

Trabalha para se tornar a principal empresa de saúde do Brasil, atuando como uma plataforma abrangente de saúde e bem-estar.

Essa plataforma integrará recursos próprios, parceiros estratégicos e intercâmbio, além de certificar serviços e produtos de terceiros com a marca Unimed.

## Propósito

Promover saúde e qualidade de vida em diversas cidades por meio do cooperativismo médico e do conhecimento em saúde, para que o maior número de pessoas possa viver mais e melhor.

## Valores

### Princípios Cooperativistas:

- Integridade;
- Respeito;
- Solidariedade;
- Espírito Cooperativista.

### Princípios do Sistema Unimed:

- Atratividade para médicos;
- Pessoas;
- Sustentabilidade;
- Conhecimento;
- Visão Sistêmica;
- Inovação;
- Agilidade.

**Acesse o nosso site e conheça mais sobre a Unimed CNU!**

**[Clique aqui](#)**

# Sumário

1. Planos de Saúde.....	05
2. Entendendo mais o seu plano.....	09
Carência.....	09
Coparticipação.....	09
Coberturas inclusas.....	09
Abrangência geográfica.....	10
Acomodação.....	10
Acesso à Rede.....	10
Reembolso.....	10
Tipos de Atendimento.....	11
Autorização para atendimento.....	12
3. Bom uso do Plano.....	13
4. Entendendo o Cartão Virtual.....	14
5. Canais Unimed CNU.....	15
Aplicativo Unimed CNU.....	15
Canal do Beneficiário.....	18
WhatsApp.....	19
Telefones.....	19
6. Perguntas Frequentes.....	20
7. Guia de Leitura Contratual.....	26
8. Contato das filiais da Unimed CNU.....	28
9. Contato das Unimeds.....	29

## Olá, beneficiário!

A partir de agora, você e sua família contam com um plano de saúde da Unimed CNU, elaborado para atender integralmente às suas expectativas e necessidades, conforme a Regulamentação dos Planos de Saúde, Lei nº 9.656/98.

**Saiba mais sobre os serviços disponíveis:**

## 1. Planos de Saúde

**Aqui tem a opção certa para você.**

### PLANO

#### Clássico\*

| Abrangência Regional

- Acomodação em enfermaria;
- Com e sem coparticipação;\*\*
- Sem reembolso;
- Cobertura ambulatorial e hospitalar com obstetrícia.

### PLANO

#### Estilo

| Abrangência Nacional

- Acomodação em enfermaria ou apartamento;
- Com e sem coparticipação;\*\*
- Reembolso para consultas;
- Cobertura ambulatorial e hospitalar com obstetrícia.



PLANO

**Absoluto**

| Abrangência Nacional

- Acomodação em apartamento;
- Com e sem coparticipação;\*;
- Reembolso em até 2x a tabela;\*\*
- Cobertura ambulatorial e hospitalar com obstetrícia.

PLANO

**Superior**

| Abrangência Nacional

- Acomodação em apartamento;
- Com e sem coparticipação;\*;
- Reembolso em até 3x a tabela;\*\*
- Cobertura ambulatorial e hospitalar com obstetrícia.

PLANO

**Exclusivo**

| Abrangência Nacional

- Acomodação em apartamento;
  - Com e sem coparticipação;\*;
  - Reembolso em até 8x a tabela;\*\*
  - Cobertura ambulatorial e hospitalar com obstetrícia;
  - Seguro viagem internacional.\*\*\*
  - Psicomotricidade e Hidroterapia;
  - RPG – Reeducação Postural Global;
  - Cobertura Hospitalar para transplantes;
  - Check-up para titulares ou cônjuges;
  - Escleroterapia de veias por sessão de membros inferiores;
  - Transporte aéreo.
- Serviços extra rol:**
- Miopia com ou sem astigmatismo associado;
  - Refeição para acompanhante;
  - Vacinas;

\*A partir de 01/08/2023 só serão comercializados produtos com coparticipação.

\*\* Múltiplos de reembolso mencionados acima são para contratos PME. Para os contratos Coletivos por Adesão e Empresarial (acima de 100 vidas), deve-se consultar o contrato.

\*\*\*Sujeito a critério de elegibilidade. Verifique se o seu plano possui este benefício.



## PLANO *bem* | São Paulo

A solução em saúde para empresas a partir de 2 vidas. Com atendimento regionalizado, oferece praticidade e acessibilidade por meio de seus canais digitais e seu time de saúde.

- Acomodação: enfermaria e apartamento;
- Cobertura: ambulatorial e hospitalar com obstetrícia;
- Coparticipação com limitador mensal;
- Isenção de coparticipação para utilização on-line;
- Urgência e Emergência Nacional: atendimento pelo Sistema Unimed;
- Abrangência Regional: São Paulo Capital e Osasco.

## PLANO *bem* | Brasília

O Bem Brasília é um plano de saúde recomendado para pessoas que moram na cidade ou nas proximidades. É adequado para empresas a partir de 2 vidas. O plano oferece atendimento localizado, combinado com a conveniência dos canais digitais e uma equipe de saúde dedicada.

- Acomodação: enfermaria e apartamento;
- Cobertura: ambulatorial e hospitalar com obstetrícia;
- Coparticipação: com limitador mensal;
- Isenção de coparticipação para utilização on-line;
- Urgência e emergência nacional: atendimento pelo Sistema Unimed;
- Abrangência regional: Brasília, Águas Lindas de Goiás, Cidade Ocidental, Formosa, Planaltina, Santo Antônio do Descoberto e Valparaíso de Goiás.



PLANO  
**bem**

| Salvador



Opção de saúde para empresas em Salvador a partir de 2 vidas. O plano oferece cobertura completa, incluindo atendimento ambulatorial, hospitalar e obstétrico, exames e cirurgias, além de uma rede especializada e qualificada de prestadores de serviços.

- Acomodação: enfermaria e apartamento;
- Cobertura: ambulatorial e hospitalar com obstetrícia;
- Coparticipação: com limitador mensal;
- Isenção de coparticipação para utilização on-line;
- Urgência e emergência nacional: atendimento pelo Sistema Unimed;
- Abrangência regional: Salvador, Camaçari e Lauro de Freitas.

## Quais os diferenciais dos planos Bem-Estar?

### ✓ **Concierge assistencial de saúde:**

facilita a jornada do beneficiário com uma navegação mais fluida pelo sistema de saúde;

### ✓ **Telemedicina eletiva:**

atendimento médico à distância em diversas especialidades;

### ✓ **Desconto farmácia:** desconto em mais de 3.900 farmácias no Brasil todo;

### ✓ **Telepsicologia:** atendimento oferecido por psicólogos à distância para saúde mental e comportamental;

### ✓ **Pronto atendimento virtual:** atendimento médico à distância

para situações de urgência. Esse serviço funciona 24h por dia, 7 dias por semana;

### ✓ **Isenção de coparticipação:**

aplicado na utilização dos serviços on-line;

### ✓ **Rede especializada e qualificada:** rede de atendimento nos grandes polos;

### ✓ **Aplicativo Unimed CNU:**

plataforma para agendamento de consultas, atendimento de todos os serviços virtuais disponíveis e acesso à carteirinha virtual.





## 2. Entendendo mais o seu Plano

### 2.1 Carência

É o tempo que você precisa esperar para começar a utilizar os benefícios do seu plano após a contratação. Verifique se o seu plano está em período de carência por meio do **App Unimed CNU** ou pelo **WhatsApp (11) 32687020**.

### 2.2 Coparticipação

Modalidade de contratação em que o usuário tem participação em uma parte dos custos do atendimento, incluindo consultas, exames, procedimentos e atendimentos de urgência. A coparticipação é cobrada de acordo com a utilização e os serviços utilizados serão descontados do usuário a partir do mês seguinte à utilização.

Para consultar seu extrato de coparticipação, acesse o aplicativo Unimed CNU ou o Portal do Beneficiário.

### 2.3 Coberturas inclusas

Cobertura ambulatorial e hospitalar com obstetrícia é um tipo de serviço voltado para cuidados médicos durante a gravidez, parto e pós-parto. Inclui consultas pré-natais, exames, assistência ao trabalho de parto, cesarianas e acompanhamento pós-parto, abrangendo tanto cuidados ambulatoriais quanto hospitalares.



## 2.4 Abrangência geográfica

A abrangência do seu plano pode ser: nacional, estadual, grupo de municípios ou municipal.\*

**\*Atenção:** verifique no app Unimed CNU qual se adapta ao seu tipo de contratação.

## 2.5 Acomodação

**Acomodação coletiva (enfermaria)\*:** internação em quarto coletivo com banheiro compartilhado.

**Acomodação individual (apartamento privativo)\*:** internação em quarto individual com banheiro exclusivo.

**\*Atenção:** a informação do tipo de acomodação do seu plano contratado consta em sua carteirinha digital disponível no app Unimed CNU.

## 2.6 Acesso à Rede

A ANS (Agência Nacional de Saúde Suplementar) estabelece que as operadoras de planos de saúde são obrigadas a garantir o atendimento de consultas eletivas, procedimentos e internações nas áreas cobertas pelo plano.

Portanto, caso você esteja enfrentando dificuldades ao agendar consultas, entre em contato pelo telefone 0800 disponível no verso do seu cartão.

## 2.7 Reembolso

Pode ocorrer em 2 situações:

- a) Quando o beneficiário tem contratada a cobertura de Reembolso Livre Escolha em seu plano. Nesse caso, ao passar em atendimento com prestadores fora da rede credenciada, poderá ser solicitado o reembolso mediante apresentação de documentação;



**b)** Quando o beneficiário possui um protocolo de autorização para realização do reembolso, como o número do Processo de Busca de Rede (FDA), fornecido pela Central de Atendimento da Unimed CNU em caso de falta ou dificuldade de acesso à rede. Nesse caso, só é permitida a solicitação de reembolso quando o processo for iniciado na nossa Central, antes da busca pelo atendimento.

A solicitação de reembolso em ambos os casos podem ser feitas pelo Portal do Beneficiário ou pelo aplicativo Unimed CNU.

Em caso de dúvida, [clique aqui](#) para conferir a nossa FAQ.

## 2.8 Tipos de atendimento

- a) Eletivo:** procedimentos médicos agendados e não considerados de urgência ou emergência;
- b) Urgência/emergência:** situações mais graves, que necessitam de rápido atendimento e podem gerar riscos para a vida;
- c) Telemedicina:** atendimento virtual para situações que não trazem riscos à vida.

Para checar a rede disponível no seu plano, acesse o **app Unimed CNU**, o **WhatsApp (11) 3268-7020** ou o **Portal do Beneficiário**.



## 2.9 Autorização para atendimento

Os beneficiários da Unimed CNU são atendidos pela rede credenciada e cooperada das demais Unimeds espalhadas por todo o Brasil, além da rede credenciada direta da operadora.

### Confira as regras de Autorização:

- Consultas e exames simples não requerem autorizações;
- A autorização prévia é necessária para procedimentos de maior complexidade. Sempre consulte as condições da Unimed pela qual deseja realizar o procedimento nos Canais de Atendimento;
- Exemplos de procedimentos que exigem autorização prévia incluem angiografia, cintilografia, internações, terapia, quimioterapia, procedimentos cirúrgicos, entre outros;
- Em casos de urgência e emergência não é necessário autorização prévia. Dirija-se para o local de atendimento com a documentação necessária;
- Em caso de problemas com a documentação necessária para a autorização, o beneficiário receberá um SMS com a solicitação de ajuste. Mantenha sempre os dados atualizados nos Canais de Atendimento da Unimed;
- Em caso de negativa de Autorização de Procedimentos, você pode solicitar uma reanálise no nosso Canal de Ouvidoria.

[Clique aqui para acessar.](#)

**Validade das autorizações:** prazo de até 60 dias.



### 3. Bom uso do plano

É importante que você e seus familiares façam uso da assistência médica com responsabilidade. O uso indevido do plano de saúde resultará em aumento de custos para sua empresa e, conseqüentemente, para você.

Não faça nenhum pagamento direto ao médico cooperado ou a qualquer serviço próprio ou credenciado sem buscar orientação prévia em sua empresa ou na Unimed CNU, para obter os devidos esclarecimentos.

Vá ao pronto-socorro somente em casos específicos, como acidentes, fraturas, suspeita de infarto e riscos iminente de vida. Para os demais casos utilize a Telemedicina. Assim você evita deslocamentos, garantindo conforto e disponibilidade de horário.





## 4. Entendendo o Cartão Virtual

Opção disponível no aplicativo Unimed CNU.

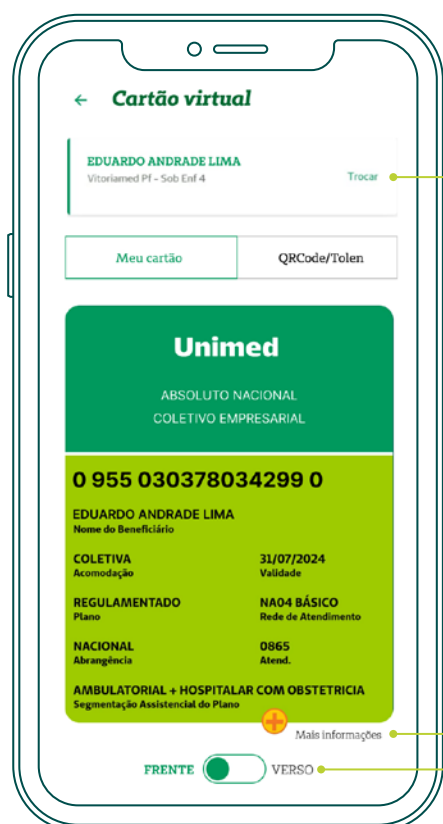

### Cartão Virtual

Consulte dados do plano do titular e de dependentes;

Clique em “Trocar” para consultar a carteirinha dos dependentes.

Acesse mais informações.

Visualize o verso da carteirinha.



Também é possível solicitar o Cartão Virtual via WhatsApp: **(11) 3268-7020**.



## 5. Canais Unimed CNU

### 5.1 Aplicativo Unimed CNU

Com o aplicativo da Unimed CNU, o beneficiário pode encontrar soluções e facilidades para gerenciar o seu plano.

Para fazer o download, busque por “Unimed CNU” na loja de aplicativos de seu celular ou clique nos botões abaixo:

**Confira todas as funcionalidades.**



#### Login

Utilize seu CPF ou número do cartão para acessar o app. Caso já possua cadastro no Portal do Beneficiário, utilize a mesma senha.

#### Home

Aqui você encontra os principais serviços para seu dia a dia.



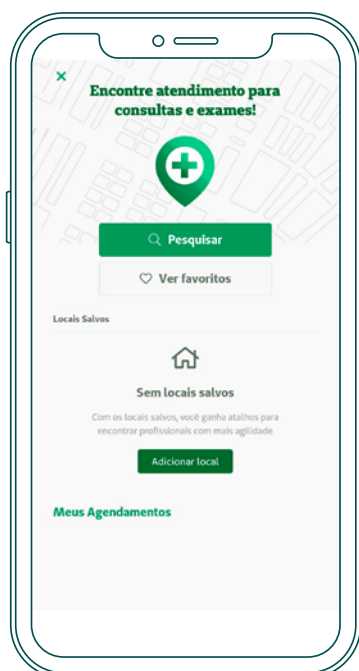

## Guia Médico

Com geolocalização para encontrar médicos, clínicas, hospitais e laboratórios mais próximos de você e opção de favorito para aqueles que você mais frequenta.

## Reembolso

Formulário on-line mais fácil e prático para realizar sua solicitação, com possibilidade de pagamento no mesmo dia.

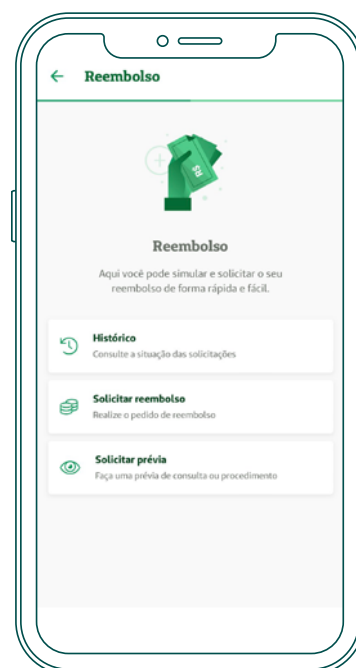

## Extrato de coparticipação

Verifique o histórico referente a coparticipação de exames, consultas ou internação;

## Autorizações

Acompanhe suas solicitações de autorização direto do aplicativo;

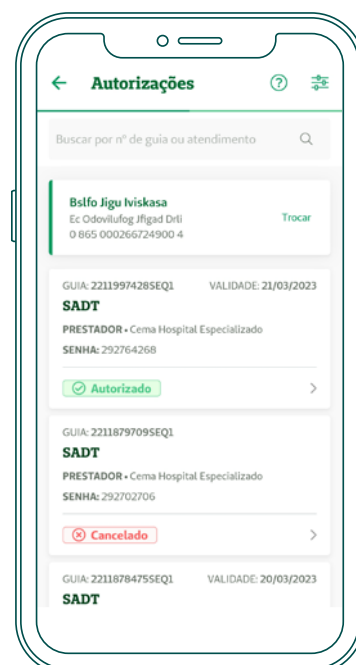



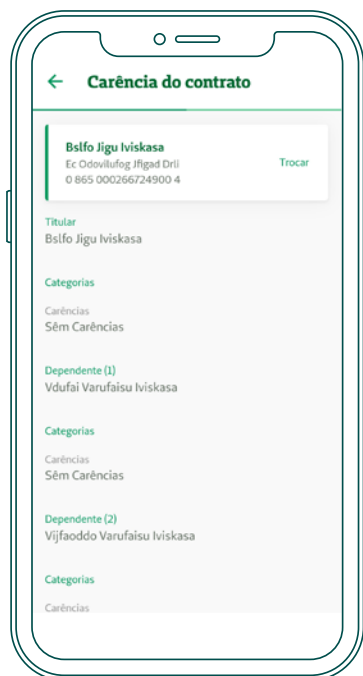

### Carência

Consulte com facilidade as carências ativas no plano de saúde;

### Perfil

Consulte informações de seu contrato e dados pessoais do titular e dependentes;

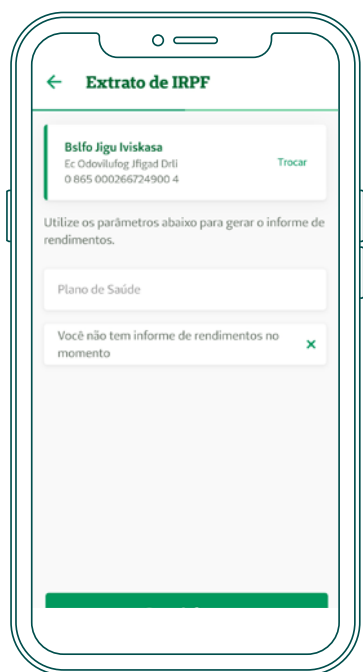

### Extrato de IRPF

Consulte o Extrato de Imposto de Renda nos períodos desejados. Visualize em PDF ou envie para o e-mail cadastrado no aplicativo;

### Extrato de utilização

Consulte seu extrato de exames, consultas e internações a qualquer momento;

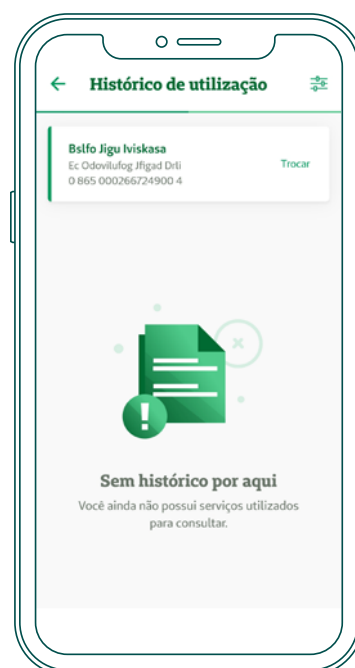

E muitos outros serviços.

## 5.1 Canal do Beneficiário

Disponível no site da Unimed CNU, o portal reúne todas as informações que você precisa ter sobre seu plano de saúde. [Clique aqui para acessá-lo.](#)

Após acessar o site, clique no menu **Beneficiário > Beneficiário**;



Depois, basta clicar em **Acesse aqui** para fazer o login;



Na tela de login, insira seu CPF e senha e em seguida clique em **“Entrar”**.

**Observação:** Se esquecer sua senha, clique na opção **“Esqueceu a Senha?”**. O sistema irá te redirecionar para a página de recuperação de senha, onde você poderá iniciar o processo de redefinição. Se você não tiver cadastro, clique no botão **“Não possui cadastro?”** para ser redirecionado para a página de registro para criar uma conta.



## 5.3 WhatsApp

Pelo WhatsApp, tenha fácil acesso às informações do seu plano de saúde da Unimed, independentemente de onde estiver.

**Conheça os serviços disponíveis:**

- ✓ Indicação de redes credenciadas;
- ✓ Informações sobre reembolso;
- ✓ Dados sobre o plano;
- ✓ 2ª via de boletos;
- ✓ Consulta de autorizações;
- ✓ Demonstrativo de IR.

**Salve este número e mande uma mensagem.**

 **(11) 3268-7020**

## 5.4 Telefones

**Central de Relacionamento 24h**

0800 942 0011

**Atendimento em libras**

**App Unimed CNU:** Clique em [Fale Conosco](#) e selecione [Atendimento em Libras](#)

**Site Unimed CNU:** Clique na opção [Fale Conosco](#) e selecione [Atendimento em Libras](#) na aba [Canal 24 horas](#)

**Ouvidoria Unimed CNU**

[Clique aqui para acessar.](#)



## 6. Perguntas Frequentes

### Sobre seu Plano de Saúde

#### O que significa o Sistema Unimed?

O Sistema Unimed é composto por todas as cooperativas de trabalho médico afiliadas ou contratualmente vinculadas para a prestação de serviços aos beneficiários. Essas cooperativas são listadas no documento fornecido à sua empresa.

É importante que o beneficiário esteja ciente de que o contrato de assistência médica de sua empresa foi firmado com a Unimed CNU, mesmo que os atendimentos sejam realizados por outras Unimeds.

A responsabilidade pela autorização de atendimento junto aos prestadores será sempre da Unimed local.

#### O que é um Plano de Saúde?

Um Plano de Saúde é um serviço oferecido por operadoras de saúde que permite que seus clientes tenham acesso a consultas, exames e procedimentos na rede credenciada.

#### Qual a diferença entre emergência e urgência?

Emergência é uma situação crítica ou iminente que requer intervenção médica imediata, como uma cirurgia urgente.

Acidente pessoal também é considerado uma urgência, envolvendo eventos externos, imprevisíveis e involuntários, resultando em lesões físicas que exigem tratamento médico.



## Beneficiário

### Qual a diferença entre titular (beneficiário) e dependente?

O titular, também conhecido como beneficiário, é a pessoa física principal que assina o contrato do Plano de Saúde. Os dependentes são pessoas adicionadas pelo titular que têm o direito de usufruir do plano juntamente com o beneficiário.

### Quem pode ser considerado um dependente?

- a) Cônjuge;
- b) Filhos solteiros, de acordo com a idade-limite estipulada no contrato com sua empresa (verifique essa condição com o departamento de Recursos Humanos da sua empresa), enteados, menores sob guarda por decisão judicial e menores tutelados que são equiparados aos filhos;
- c) Convivente, desde que haja união estável conforme previsto em lei, sem concorrência com o cônjuge, a menos que haja uma decisão judicial nesse sentido;
- d) Filhos comprovadamente inválidos.

### Como ocorrem as inclusões e as exclusões de beneficiários?

#### O que acontece se o titular for excluído?

O RH da sua empresa é responsável por adicionar ou remover dependentes do plano de saúde coletivo. Entre em contato com o RH para realizar essas solicitações.

Lembre-se de respeitar os prazos estabelecidos para garantir o atendimento imediato.

Em caso de exclusão do beneficiário titular, os demais dependentes também serão excluídos. Se o contrato for rescindido, todos os beneficiários serão removidos do plano.

Para contratos de pessoa jurídica, a empresa deve seguir uma data de corte para enviar as exclusões.



### **Eu e meus dependentes teremos a Carteirinha Digital?**

Sim. A Carteirinha Digital é uma opção para substituir a física, trazendo mais praticidade para o atendimento e a realização de consultas.

Para acessá-la, basta utilizar o app Unimed CNU ou solicitar a via digital pelo WhatsApp (11) 3268-7020.

### **No caso de um filho recém-nascido, ele receberá atendimento antes de receber o Cartão de Identificação?**

Recém-nascidos sem cartão de identificação podem receber atendimento se estiverem acompanhados por um responsável legal inscrito no plano. O responsável deve apresentar seu cartão de identificação, documento de identidade e certidão de nascimento do bebê.

Durante os primeiros 30 dias após o nascimento, o bebê pode ser atendido sem o cartão. Após esse período, o bebê precisa estar inscrito no plano e apresentar seu próprio cartão de identificação para receber atendimento.

### **Se eu contribuir com um valor referente à mensalidade, terei algum direito?**

Sim. Confira os possíveis casos:

1. Em caso de demissão sem justa causa, é permitido ao beneficiário titular manter o plano de saúde, assumindo o pagamento integral. Consulte o RH da empresa para informações sobre os valores;
2. Após o desligamento, o período de manutenção do plano varia de um terço do tempo de contribuição (mínimo de seis meses e máximo de 24 meses). Solicite ao RH o preenchimento do termo de opção a ser enviado à Unimed CNU;
3. Na aposentadoria, é possível manter a cobertura contratual, assumindo o pagamento integral do plano;
4. Para contribuições abaixo de 10 anos, o direito de manutenção é proporcional. Com pelo menos 10 anos de contribuição, o direito é garantido por prazo indeterminado.



**Observação:** solicite a continuidade do plano ao RH no momento do desligamento. A manutenção está sujeita à vigência do contrato entre a empresa e a Unimed CNU.

Além disso, atente-se aos fatores:

1. Em caso de falecimento do titular, os dependentes podem permanecer no plano se assumirem o pagamento integral;
2. A condição de beneficiário será encerrada em casos de rescisão do contrato coletivo, expiração do prazo estabelecido por lei ou contratação de um novo emprego com plano diferente;
3. Contribuição mensal é necessária para manter os direitos em caso de demissão sem justa causa ou aposentadoria;
4. A coparticipação não é considerada como contribuição, pois ocorre apenas quando há utilização.

## Reembolso

### Como funciona a Tabela de Reembolso?

A Tabela de Reembolso, também chamada de Tabela Referência, é usada para o reembolso em casos de urgência ou emergência quando não é possível comprovar o uso de serviços próprios, contratados ou credenciados pelo Sistema Unimed.

Ela está registrada nos Oficiais de Registro de Títulos e Documentos de São Paulo – SP, sob os números 1.361.398 e 1.361.399, e, para planos de pequenas e médias empresas (PME), no 2º Oficial de Registro de Títulos e Documentos e Civil de Pessoa Jurídica da Capital, sob o número 3.674.633.



## Coberturas

### Meu plano tem cobertura para internações psiquiátricas?

Sim. Veja em quais condições:

- a) Cobertura para internação de dependentes químicos em unidades clínicas de hospitais gerais ou psiquiátricos para tratamento de desintoxicação em casos de complicações agudas decorrentes de uso de drogas, incluindo álcool;
- b) Cobertura para internação de beneficiários com transtornos mentais em crise ou surto psicótico agudo, de acordo com o Código Internacional de Saúde – Versão 10, em hospitais psiquiátricos ou unidades psiquiátricas de hospitais gerais para tratamento de quadros agudos.

Além disso, os beneficiários também podem receber tratamento em regime de hospital-dia para os seguintes diagnósticos:

- Esquizofrenia;
- Transtorno delirante persistente;
- Transtornos psicóticos agudos e transitórios;
- Transtorno delirante induzido;
- Transtornos esquizoafetivos;
- Outros transtornos psicóticos não orgânicos;
- Transtornos mentais e comportamentais devido ao uso de drogas lícitas ou ilícitas;
- Psicose não orgânica não especificada;
- Episódio maníaco;
- Transtorno afetivo bipolar;
- Transtornos globais do desenvolvimento.





**Atenção!** O Hospital Dia é uma forma intermediária de assistência, onde o paciente pode permanecer até 12 horas na unidade para realizar procedimentos clínicos, cirúrgicos, diagnósticos e terapêuticos. Em relação a internações psiquiátricas, a coparticipação será aplicada somente se excederem 30 dias durante um ano de vigência do contrato, contados de forma acumulada.

Os atendimentos em hospital-dia seguem as diretrizes do Rol de Procedimentos e Eventos em Saúde da ANS.

### O que é ROL?

Dentro da cobertura de um Plano de Saúde, existe o Rol de Procedimentos e Eventos em Saúde vigente da Agência Nacional de Saúde Suplementar (ANS). O Rol é uma lista dos procedimentos, exames e tratamentos com cobertura obrigatória pelos planos de saúde, de acordo com a segmentação assistencial do plano.



## 7. Guia de Leitura Contratual

<b>Contratação</b>	Determina se o plano destina-se a pessoa física ou pessoa jurídica. A contratação pode ser individual/familiar, coletivo por adesão ou coletivo empresarial.
<b>Segmentação assistencial</b>	Define a amplitude da cobertura assistencial do plano de saúde. A segmentação assistencial é categorizada em: referência, hospitalar com obstetrícia, hospitalar sem obstetrícia, ambulatorial, odontológica, entre outras.
<b>Padrão de acomodação</b>	Designa o padrão de acomodação para o leito de internação nos planos hospitalares, podendo ser coletiva ou individual.
<b>Área geográfica de abrangência e atuação</b>	Define a região em que todas as coberturas contratadas são oferecidas. É necessário especificar os estados, municípios ou regiões incluídas, exceto em casos de abrangência nacional. Isso significa que o acesso aos serviços de saúde é limitado à área geográfica especificada pelo plano.
<b>Cobertura e procedimentos garantidos</b>	Conjunto de procedimentos que o beneficiário tem direito, previsto na legislação de saúde suplementar pelo Rol de Procedimentos e Eventos em Saúde. O beneficiário deve analisar detalhadamente as coberturas às quais tem direito.
<b>Exclusões e coberturas</b>	Procedimentos que o beneficiário não tem direito, previsto na legislação de saúde suplementar, conforme a segmentação assistencial do plano contratado. Doenças e lesões preexistentes (DLP) Condições de saúde que o beneficiário ou seu responsável tinha conhecimento e eram existentes antes da contratação do plano de saúde. Essas condições podem variar desde doenças crônicas até lesões específicas.
<b>Carências</b>	Período em que o beneficiário não tem cobertura após contratar o plano de saúde. Após cumprir a carência, o beneficiário terá acesso aos procedimentos previstos no contrato e na legislação, com exceção de eventuais coberturas parciais temporárias por Doença ou Lesão Preexistente (DLP).



<b>Mecanismos de regulação</b>	São os mecanismos financeiros (franquia e/ou coparticipação), assistenciais (direcionamento e/ou perícia profissional) e/ou administrativos (autorização prévia) que a operadora utiliza para gerenciar a demanda e utilização dos serviços de saúde.
<b>Vigência</b>	Data que marca o início da validade de todos os benefícios contratados. Durante os períodos de carência estabelecidos pela ANS, existem restrições para a utilização de alguns serviços ou procedimentos. Após o cumprimento das carências, o beneficiário tem acesso irrestrito aos serviços e procedimentos cobertos pelo plano.
<b>Rescisão e suspensão</b>	Ato que encerra a vigência do contrato, colocando um fim a todas as suas obrigações e direitos. Já a suspensão é um evento que interrompe temporariamente a vigência do contrato, suspendendo seus efeitos durante um determinado período.
<b>Reajuste</b>	É o aumento da mensalidade do plano de saúde em razão de alteração nos custos, ocasionado por fatores como inflação, uso de novas tecnologias e nível de utilização dos serviços. A variação da mensalidade por mudança de faixa etária é o aumento decorrente da alteração de idade do beneficiário.
<b>Continuidade do plano coletivo empresarial (Arts. 30 e 31 da Lei nº 9.656/1998)</b>	A contribuição regular do empregado para o pagamento do plano de saúde, que não está vinculada à coparticipação em eventos, garante o direito de permanecer vinculado ao plano coletivo empresarial por períodos determinados em casos de demissão sem justa causa ou aposentadoria. As regras para oferecimento, opção e utilização desse direito estão previstas na lei e em sua regulamentação.



## 8. Contato das filiais da Unimed CNU

### Brasília

SHS Q. 4 BL B – 1º Pavimento  
Sala 101 – Asa Sul – CEP 70297-400  
Brasília (DF)

### Ilhéus

Av. Soares Lopes, 1.196 – térreo  
Cidade Nova – CEP 45652-005  
Ilhéus (BA)

### Itabuna

Av. Comendador Firmino Alves, 118  
Centro – CEP 45600-185  
Itabuna (BA)

### Feira De Santana

R. Georgina Erisman, 87  
Centro – CEP 44001-448  
Feira de Santana (BA)

### Manaus

Avenida Constantino Nery, 1678  
(Dentro do Hospital Geral Unimed)  
CEP 69050-000  
Manaus (AM)

### Salvador

Av. Tancredo Neves, 620 – sala 159  
CEP 41820-000  
Salvador (BA)

### Santo Antônio De Jesus

R. Vereador Albertino Lira, 89  
Quitadinha – CEP 4440-476  
Santo Antônio de Jesus (BA)

### São Luís

R. dos Azulões, Nº 01 QD 02  
Edifício Office Tower – lojas 20 e 21  
Jardim Renascença II  
CEP 65075-060 – São Luis (MA)

### Planalto / Luziânia

Praça Raimundo de Araújo Melo  
S/N – Centro – CEP 72800-630  
Luziânia (GO)

### São Paulo – Matriz

R. Frei Caneca, 1355, 16º andar  
CEP 01307-003 – São Paulo (SP)

### São Paulo – Central de Atendimento

R. Cantagalo, 74 – Bairro Tatuapé  
CEP 03319-000 – São Paulo (SP)



## 9. Contato das Unimeds

FEDERAÇÃO CENTRO BRASILEIRA

(62) 3414-3501

[www.unimed.coop.br/site/web/centrobrasileira](http://www.unimed.coop.br/site/web/centrobrasileira)

FEDERAÇÃO DA INCONFIDENCIA MINEIRA

(31) 3241-3155

FEDERAÇÃO DA ZONA DA MATA MINEIRA

(32) 3217-0050

FEDERAÇÃO DAS UNIMEDS DA AMAZONIA-FAMA

(92) 3303-8009

[www.unimedfarma.com.br](http://www.unimedfarma.com.br)

FEDERAÇÃO DAS UNIMEDS DO ESTADO DE MATO GROSSO

(65) 3612-3500

[www.unimedmt.coop.br](http://www.unimedmt.coop.br)

FEDERAÇÃO DO ESTADO DA BAHIA

(71) 3012-3310

[www.unimed.coop.br/web/bahia](http://www.unimed.coop.br/web/bahia)

FEDERAÇÃO DO ESTADO DA PARAÍBA

(83) 3221-3993

[www.unimed.coop.br/federacaoparaiba](http://www.unimed.coop.br/federacaoparaiba)

FEDERAÇÃO DO ESTADO DO PIAUÍ

(86) 3222-2522

FEDERAÇÃO DO ESTADO DO RIO GRANDE DO NORTE

(84) 3092-2166

[www.unimed.coop.br/web/riograndedonorte](http://www.unimed.coop.br/web/riograndedonorte)

FEDERAÇÃO DO ESTADO DO MATO GROSSO DO SUL

(67) 3041-4600

[www.unimed.coop.br/site/web/matogrossodosul](http://www.unimed.coop.br/site/web/matogrossodosul)

FEDERAÇÃO INTERFEDERATIVA DO ESTADO DE MINAS GERAIS

(31) 3277-2500

[www.unimed.coop.br/site/web/minasgerais](http://www.unimed.coop.br/site/web/minasgerais)

FEDERAÇÃO INTRAFEDERATIVA DO TRIANGULO MINEIRO E ALTO DO PARANAÍBA

(34) 3338-8488

FEDERAÇÃO LESTE/NORDESTE DE MINAS

(33) 2101-2924

[www.unimed.coop.br/web/lestenordeste](http://www.unimed.coop.br/web/lestenordeste)

FUNDAÇÃO UNIMED

(31) 2121-2900

[www.faculdadeunimed.edu.br](http://www.faculdadeunimed.edu.br)

SEGUROS UNIMED

(11) 3265-9700

[www.segurosunimed.com.br](http://www.segurosunimed.com.br)

UNIMED ABOLIÇÃO

(85) 3332-2120

[www.unimedabolicao.com.br](http://www.unimedabolicao.com.br)

UNIMED ADAMANTINA

(18) 3502-4600

[www.unimedadamantina.com.br](http://www.unimedadamantina.com.br)

UNIMED AGRESTE MERIDIONAL

(87) 99130-4285

[www.unimed.coop.br/web/agrestemeridional](http://www.unimed.coop.br/web/agrestemeridional)

UNIMED ALAGOAS

(82) 3316-0064

UNIMED ALEM PARAIBA

(32) 3466-2233

[www.unimed.coop.br/site/web/alemparaiba](http://www.unimed.coop.br/site/web/alemparaiba)

UNIMED ALFENAS

(35) 3698-1000

[www.unimed.coop.br/web/alfenas](http://www.unimed.coop.br/web/alfenas)

UNIMED ALTA MOGIANA

(16) 3820-4466

[www.unimedaltamogiana.com.br](http://www.unimedaltamogiana.com.br)

UNIMED ALTO DA SERRA

(54) 3511-1664

[www.unimed-as.com.br](http://www.unimed-as.com.br)

UNIMED ALTO JACUI/RS

(54) 3324-1462

[www.unimed.coop.br/site/web/altojacui](http://www.unimed.coop.br/site/web/altojacui)

UNIMED ALTO OESTE POTIGUAR

(84) 3351-2518

UNIMED ALTO PARANAIBA

(34) 3841-1620

[www.unimed.coop.br/web/altoparanaiba](http://www.unimed.coop.br/web/altoparanaiba)

UNIMED ALTO SÃO FRANCISCO

(37) 3329-6100

[www.unimed.coop.br/site/web/altosaofrancisco](http://www.unimed.coop.br/site/web/altosaofrancisco)

UNIMED ALTO URUGUAI/RS

(55) 3535-2355

[www.unimed.coop.br/site/web/altouruguai](http://www.unimed.coop.br/site/web/altouruguai)

UNIMED ALTO VALE

(47) 3531-333

[www.unimedaltovale.coop.br](http://www.unimedaltovale.coop.br)

UNIMED AMPARO

(19) 3808-7077

[www.unimed.coop.br/site/web/amparo](http://www.unimed.coop.br/site/web/amparo)

UNIMED ANAPOLIS

(62) 3333-3300

[www.unimed.coop.br/web/anapolis](http://www.unimed.coop.br/web/anapolis)

UNIMED ANDRADINA

(18) 3702-4000

[www.unimedandradina.com.br](http://www.unimedandradina.com.br)

UNIMED ANDRADAS

(35) 3042-0212

[www.unimed.coop.br/site/web/andradas](http://www.unimed.coop.br/site/web/andradas)



UNIMED ANHANGUERA  
(19) 3543-5300  
[www.unimedanhanguera.com.br](http://www.unimedanhanguera.com.br)

UNIMED ADMINISTRAÇÃO E SERVIÇOS LTDA  
(11) 3265-9916

UNIMED APUCARANA  
(43) 3420-8500  
[www.unimed.coop.br/site/web/apucarana](http://www.unimed.coop.br/site/web/apucarana)

UNIMED AQUIDAUANA  
(67) 3241-7636  
[www.unimed.coop.br/site/web/aquidauana](http://www.unimed.coop.br/site/web/aquidauana)

UNIMED ARAÇATUBA  
(18) 3636-1300  
[www.unimedaracatuba.coop.br](http://www.unimedaracatuba.coop.br)

UNIMED ARAGUAIA  
(66) 3402-2400  
[www.unimed.coop.br/site/web/aragui](http://www.unimed.coop.br/site/web/aragui)

UNIMED ARAGUAINA  
(63) 3411-8600  
[www.unimedaraguaina.com.br](http://www.unimedaraguaina.com.br)

UNIMED ARAGUARI  
(34) 3249-5151  
[www.unimed.coop.br/web/araguari](http://www.unimed.coop.br/web/araguari)

UNIMED ARARUAMA  
(22) 2665-9900  
[www.unimed.coop.br/web/araruama](http://www.unimed.coop.br/web/araruama)

UNIMED ARARAQUARA  
(16) 3303-1500  
[www.unimedara.com.br](http://www.unimedara.com.br)

UNIMED ARAXÁ  
(34) 3669-4900  
[www.unimed.coop.br/site/web/araxa](http://www.unimed.coop.br/site/web/araxa)

UNIMED ASSIS  
(18) 3302-3000  
[www.unimed-assis.coop.br](http://www.unimed-assis.coop.br)

UNIMED AVARE  
(14) 3711-7000  
[www.unimedavare.coop.br](http://www.unimedavare.coop.br)

UNIMED BAIA DE TODOS OS SANTOS  
(75) 2102-2525  
[www.unimed.coop.br/web/baiadetodosossantos](http://www.unimed.coop.br/web/baiadetodosossantos)

UNIMED BARBACENA  
(32) 3339-3900  
[www.unimed.coop.br/site/web/barbacena](http://www.unimed.coop.br/site/web/barbacena)

UNIMED BARRA MANSA  
(24) 2106-0600  
[www.unimed.coop.br/web/barramansa](http://www.unimed.coop.br/web/barramansa)

UNIMED BARRETOS  
(17) 3321-0400  
[www.unimedbarretos.com.br](http://www.unimedbarretos.com.br)

UNIMED BATATAIS  
(16) 3761-8600  
[www.unimedbatatais.com.br](http://www.unimedbatatais.com.br)

UNIMED BAURU  
(14) 3235-3308  
[www.unimedbauru.com.br](http://www.unimedbauru.com.br)

UNIMED BEBEDOURO  
(17) 3344-0022  
[www.unimedbebedouro.com.br](http://www.unimedbebedouro.com.br)

UNIMED BELÉM  
(91) 4009-5001  
[www.unimedbelem.com.br](http://www.unimedbelem.com.br)

UNIMED BELO HORIZONTE  
(31) 3229-6079  
[www.unimedbh.com.br](http://www.unimedbh.com.br)

UNIMED BIRIGUI  
(18) 3649-7012  
[www.unimedbirigui.coop.br](http://www.unimedbirigui.coop.br)

UNIMED BLUMENAL  
(47) 3331-8500  
[www.unimed.coop.br/site/web/blumenau](http://www.unimed.coop.br/site/web/blumenau)

UNIMED BOA VISTA  
(95) 3623-9657

UNIMED BOTUCATU  
(14) 3811-4500  
[www.unimed.coop.br/web/botucatu](http://www.unimed.coop.br/web/botucatu)

UNIMED BRUSQUE  
(47) 3251-2499  
[www.unimed.coop.br/web/brusque](http://www.unimed.coop.br/web/brusque)

UNIMED CABO FRIO  
(22) 2647-8080  
[www.unimed.coop.br/web/cabofrio](http://www.unimed.coop.br/web/cabofrio)

UNIMED CÁCERES  
(65) 3211-1200  
[www.unimed.coop.br/site/web/caceres](http://www.unimed.coop.br/site/web/caceres)

UNIMED CAÇADOR  
(49) 3561-4500  
[www.unimed.coop.br/site/web/cacador](http://www.unimed.coop.br/site/web/cacador)

UNIMED CAJAZEIRAS  
(83) 3531-4500  
[www.unimedcajazeiras.com.br](http://www.unimedcajazeiras.com.br)

UNIMED CALDAS NOVAS  
(64) 3454-7000  
[www.unimed.coop.br/site/web/caldasnovas](http://www.unimed.coop.br/site/web/caldasnovas)

UNIMED CAMPINA GRANDE  
(83) 2101-6500  
[www.unimed.coop.br/site/web/campinagrande](http://www.unimed.coop.br/site/web/campinagrande)

UNIMED CAMPINAS  
(19) 3731-7900  
[www.unimedcampinas.com.br](http://www.unimedcampinas.com.br)



UNIMED CAMPO BELO  
(35) 3831-8050  
[www.unimed.coop.br/web/campobelo](http://www.unimed.coop.br/web/campobelo)

UNIMED CAMPO GRANDE  
0800-515-1510  
[www.unimedcg.com.br](http://www.unimedcg.com.br)

UNIMED CAMPO MOURÃO  
(44) 3518-7000  
[www.unimed.coop.br/site/web/campomourao](http://www.unimed.coop.br/site/web/campomourao)

UNIMED CAMPOS  
(22) 2737-0650  
[www.unimed.coop.br/web/campos](http://www.unimed.coop.br/web/campos)

UNIMED CAMPOS DO JORDÃO  
(12) 3668-8000

UNIMED CANOINHAS  
0800-648-0400  
[www.unimed.coop.br/site/web/santacatarina](http://www.unimed.coop.br/site/web/santacatarina)

UNIMED CAPIVARI  
(19) 3491-3554  
[www.unimed.coop.br/web/capivari](http://www.unimed.coop.br/web/capivari)

UNIMED CARIARU  
(83) 2103-5068  
[www.unimed.coop.br/site/web/caruaru](http://www.unimed.coop.br/site/web/caruaru)

UNIMED CARIRI  
(88) 3566-2000  
[www.unimedcariri.com.br](http://www.unimedcariri.com.br)

UNIMED CARATINGA  
(33) 3329-2300  
[www.unimed.coop.br/site/web/caratinga](http://www.unimed.coop.br/site/web/caratinga)

UNIMED CASCAVEL  
(45) 3220-7000  
[www.unimed.coop.br/site/web/cascavel](http://www.unimed.coop.br/site/web/cascavel)

UNIMED CATAGUASES  
(32) 3429-1400  
[www.unimed.coop.br/web/cataguases](http://www.unimed.coop.br/web/cataguases)

UNIMED CATALÃO  
(64) 3411-2020  
[www.unimed.coop.br/web/catalao](http://www.unimed.coop.br/web/catalao)

UNIMED CATANDUVA  
(17) 3531-3131  
[www.unimed.coop.br/web/catanduva](http://www.unimed.coop.br/web/catanduva)

UNIMED CENTRAL DE SERVIÇOS/RS  
(51) 3462-6400  
[www.unimed.coop.br/web/centrales](http://www.unimed.coop.br/web/centrales)

UNIMED CENTRO CATARINENSE  
0800-648-0400  
[www.unimed.coop.br/site/web/santacatarina](http://www.unimed.coop.br/site/web/santacatarina)

UNIMED CENTRO PAULISTA  
(19) 3404-3500  
[www.ufecep.com.br](http://www.ufecep.com.br)

UNIMED CENTRO RONDÔNIA  
(69) 3411-3800  
[www.unimedcentrondonia.coop.br](http://www.unimedcentrondonia.coop.br)

UNIMED CENTRO SUL FLUMINENSE  
(24) 2447-7000  
[www.unimed.coop.br/site/web/centrosulfluminense](http://www.unimed.coop.br/site/web/centrosulfluminense)

UNIMED CENTRO/RS  
(51) 3722-9310  
[www.unimed.coop.br/site/web/centrors](http://www.unimed.coop.br/site/web/centrors)

UNIMED CENTRO-OESTE  
(37) 3237-9900  
[www.unimed.coop.br/web/centrooeste](http://www.unimed.coop.br/web/centrooeste)

UNIMED CENTRO-OESTE PAULISTA  
(14) 2106-1400  
[www.unimed.coop.br/site/web/centrooestepaulista](http://www.unimed.coop.br/site/web/centrooestepaulista)

UNIMED CERRADO  
(62) 3221-5100  
[www.unimed.coop.br/site/web/cerrado](http://www.unimed.coop.br/site/web/cerrado)

UNIMED CHAPECÓ  
(49) 3361-1800  
[www.unimed.coop.br/web/chapeco](http://www.unimed.coop.br/web/chapeco)

UNIMED CIANORTE  
(44) 3351-2600  
[www.unimed.coop.br/site/web/cianorte](http://www.unimed.coop.br/site/web/cianorte)

UNIMED CIRCUITO DAS AGUAS  
(35) 3695-8500  
[www.unimed.coop.br/site/web/circuitodasaguas](http://www.unimed.coop.br/site/web/circuitodasaguas)

UNIMED CONCORDIA  
0800-648-0400  
[www.unimed.coop.br/site/web/santacatarina](http://www.unimed.coop.br/site/web/santacatarina)

UNIMED CONSELHEIRO LAFAIETE  
0800-031-3020  
[www.unimed.coop.br/site/web/conselheirolafaiete](http://www.unimed.coop.br/site/web/conselheirolafaiete)

UNIMED COOPERATIVA CENTRAL DE BENS E  
SERVIÇOS CAPIVARI  
(19) 3491-7044  
[www.unimedcbs.com.br](http://www.unimedcbs.com.br)

UNIMED CORRETORA  
(11) 3265-9877  
[www.corretoraunimed.com.br](http://www.corretoraunimed.com.br)

UNIMED CORUMBÁ  
(67) 3234-0300  
[www.unimedcorumba.com.br](http://www.unimedcorumba.com.br)

UNIMED COSTA DO DESCOBRIMENTO  
(73) 3281-8600  
[www.unimed.coop.br/web/costadodescobrimento](http://www.unimed.coop.br/web/costadodescobrimento)

UNIMED COSTA DO SOL  
(22) 2105-8000  
[www.unimed.coop.br/site/web/costadosol](http://www.unimed.coop.br/site/web/costadosol)

UNIMED COSTA VERDE  
(21) 2688-3993  
[www.unimed.coop.br/site/web/costaverde](http://www.unimed.coop.br/site/web/costaverde)

UNIMED COSTA OESTE  
(45) 3277-8000  
[www.unimed.coop.br/site/web/costaoeste](http://www.unimed.coop.br/site/web/costaoeste)

UNIMED CRICIUMA  
(48) 3431-5919  
[www.unimedcriciuma.com.br](http://www.unimedcriciuma.com.br)



UNIMED CUIABA  
(65) 3612-3100  
[www.unimed.coop.br/web/cuiaba](http://www.unimed.coop.br/web/cuiaba)

UNIMED CURITIBA  
(41) 3021-9100  
[www.unimedcuritiba.com.br](http://www.unimedcuritiba.com.br)

UNIMED CURITIBANOS  
0800-648-0400  
[www.unimed.coop.br/site/web/santacatarina](http://www.unimed.coop.br/site/web/santacatarina)

UNIMED DE IGUAU  
(88) 3581-2274

UNIMED DIVINÓPOLIS  
(37) 3229-5200  
[www.unimed.coop.br/web/divinopolis](http://www.unimed.coop.br/web/divinopolis)

UNIMED DO ABC  
(11) 4990-0378  
[www.unimedabc.com](http://www.unimedabc.com)

UNIMED DO BRASIL  
(11) 3265-4000  
[www.unimed.coop.br](http://www.unimed.coop.br)

UNIMED DO CEARA  
(85) 3453-7777  
[www.unimedceara.com.br](http://www.unimedceara.com.br)

UNIMED DO ESTADO DE SÃO PAULO  
(11) 2146-2500  
[www.unimed.coop.br/site/web/unimedfesp](http://www.unimed.coop.br/site/web/unimedfesp)

UNIMED DO SUDOESTE  
(77) 2101-9393  
[www.unimed.coop.br/web/sudoeste](http://www.unimed.coop.br/web/sudoeste)

UNIMED DOURADOS  
(67) 3416-3500  
[www.unimeddourados.com.br](http://www.unimeddourados.com.br)

UNIMED DRACENA  
(18) 3821-9300  
[www.unimed-dracena.com.br](http://www.unimed-dracena.com.br)

UNIMED EQUATORIAL  
(85) 3255-3695

UNIMED ERECHIM  
(54) 3520-6100  
[www.unimed.coop.br/site/web/erechim](http://www.unimed.coop.br/site/web/erechim)

UNIMED EXTREMO OESTE CATARINENSE  
(49) 3631-2200  
[www.unimed.coop.br/web/extremooeste](http://www.unimed.coop.br/web/extremooeste)

UNIMED EXTREMO SUL  
(73) 3263-8000  
[www.unimed.coop.br/site/web/extremosul](http://www.unimed.coop.br/site/web/extremosul)

UNIMED FEDERAÇÃO ESPÍRITO SANTO  
(27) 2127-1700  
[www.unimed.coop.br/site/web/espíritosanto](http://www.unimed.coop.br/site/web/espíritosanto)

UNIMED FEDERAÇÃO/RS  
(51) 3201-1370  
[www.unimed.coop.br/site/web/unimedrs](http://www.unimed.coop.br/site/web/unimedrs)

UNIMED FERREIRA  
(21) 3900-3400  
[www.unimed.coop.br/web/riodejaneiro](http://www.unimed.coop.br/web/riodejaneiro)

UNIMED FERNANDOPOLIS  
(17) 3465-4100  
[www.unimedfernandopolis.com.br](http://www.unimedfernandopolis.com.br)

UNIMED FORTALEZA  
(85) 3255-3500  
[www.unimedfortaleza.com.br](http://www.unimedfortaleza.com.br)

UNIMED FOZ DO IGUAÇU  
(45) 2102-7500  
[www.unimed.coop.br/site/web/fozdoiguacu](http://www.unimed.coop.br/site/web/fozdoiguacu)

UNIMED FRANCA  
(16) 3711-6677  
[www.unimedfranca.com.br](http://www.unimedfranca.com.br)

UNIMED FRANCISCO BELTRÃO  
(46) 3520-5834  
[www.unimed.coop.br/site/web/franciscobeltrao](http://www.unimed.coop.br/site/web/franciscobeltrao)

UNIMED FRONTEIRA NOROESTE/RS  
(55) 3512-5424  
[www.unimed.coop.br/web/fronteiranoroesters](http://www.unimed.coop.br/web/fronteiranoroesters)

UNIMED FRUTAL  
(34) 3429-9300  
[www.unimed.coop.br/web/frutal](http://www.unimed.coop.br/web/frutal)

UNIMED GERAIS DE MINAS  
(38) 3729-7200  
[www.unimed.coop.br/web/geraisdeminas](http://www.unimed.coop.br/web/geraisdeminas)

UNIMED GOIANIA  
(62) 3216-8000  
[www.unimedgoiania.coop.br](http://www.unimedgoiania.coop.br)

UNIMED GOIANÉSIA  
(62) 3353-3377  
[www.unimed.coop.br/site/web/cerrado](http://www.unimed.coop.br/site/web/cerrado)

UNIMED GOVERNADOR VALADARES  
(33) 2101-2999  
[www.unimed.coop.br/site/web/governadorvaladares](http://www.unimed.coop.br/site/web/governadorvaladares)

UNIMED GRANDE FLORIANÓPOLIS  
(48) 3216-8000  
[www.unimed.coop.br/web/florianopolis](http://www.unimed.coop.br/web/florianopolis)

UNIMED GUARAPUAVA  
(42) 3621-7500  
[www.unimed.coop.br/site/web/guarapuava](http://www.unimed.coop.br/site/web/guarapuava)

UNIMED GUARATINGUETA  
(12) 3128-6200  
[www.unimedguaratingueta.com.br](http://www.unimedguaratingueta.com.br)

UNIMED GUARULHOS  
(11) 2463-8000  
[www.unimedguarulhos.coop.br](http://www.unimedguarulhos.coop.br)

UNIMED GUARUJÁ  
(13) 3389-8900  
[www.unimedguaruja.com.br](http://www.unimedguaruja.com.br)

UNIMED GURUPI  
(63) 3301-2500  
[www.unimed.coop.br/web/gurupi/home](http://www.unimed.coop.br/web/gurupi/home)

UNIMED GUAXUPE  
(35) 3559-6100  
[www.unimed.coop.br/site/web/guaxupe](http://www.unimed.coop.br/site/web/guaxupe)





UNIMED IBITINGA  
(16) 3341-9100  
[www.unimedibitinga.com.br](http://www.unimedibitinga.com.br)

UNIMED ILHEUS  
(73) 2101-2701  
[www.unimed.coop.br/site/web/ilheus](http://www.unimed.coop.br/site/web/ilheus)

UNIMED INCONFIDENTES  
(31) 3559-7200  
[www.unimed.coop.br/site/web/inconfidentes](http://www.unimed.coop.br/site/web/inconfidentes)

UNIMED ITAJUBÁ  
(35) 3629-2800  
[www.unimed.coop.br/site/web/itajuba](http://www.unimed.coop.br/site/web/itajuba)

UNIMED ITAQUI RS  
(55) 3433-1458  
[www.unimed.coop.br/site/web/itaqui](http://www.unimed.coop.br/site/web/itaqui)

UNIMED ITABIRA  
(31) 3839-7700  
[www.unimed.coop.br/site/web/itabira](http://www.unimed.coop.br/site/web/itabira)

UNIMED ITABUNA  
(73) 2103-3030  
[www.unimeditabuna.com.br](http://www.unimeditabuna.com.br)

UNIMED ITAUNA  
(37) 3249-6100  
[www.unimed.coop.br/site/web/itauna](http://www.unimed.coop.br/site/web/itauna)

UNIMED ITUIUTABA  
(34) 3268-0700  
[www.unimed.coop.br/site/web/ituiutaba](http://www.unimed.coop.br/site/web/ituiutaba)

UNIMED JABOTICABAL  
(16) 3209-2433  
[www.unimedjaboticabal.coop.br](http://www.unimedjaboticabal.coop.br)

UNIMED JARAGUA DO SUL  
0800-648-0400  
[www.unimed.coop.br/site/web/santacatarina](http://www.unimed.coop.br/site/web/santacatarina)

UNIMED JATAÍ  
(64) 3631-2093  
[www.unimed.coop.br/site/web/jatai](http://www.unimed.coop.br/site/web/jatai)

UNIMED JOÃO MONLEVADE  
(31) 3851-4888  
[www.unimed.coop.br/web/joaomonlevade](http://www.unimed.coop.br/web/joaomonlevade)

UNIMED JOÃO PESSOA  
(83) 2106-0375  
[www.unimedjp.com.br](http://www.unimedjp.com.br)

UNIMED JOINVILLE  
0800-047-7800  
[www.unimed.coop.br/site/web/joinville](http://www.unimed.coop.br/site/web/joinville)

UNIMED JUIZ DE FORA  
(32) 3249-5500  
[www.unimedjf.coop.br](http://www.unimedjf.coop.br)

UNIMED JUNDIAÍ  
(11) 4583-1000  
[www.unimed.coop.br/site/web/jundiai](http://www.unimed.coop.br/site/web/jundiai)

UNIMED LAGES  
(49) 3221-6600  
[www.unimed.coop.br/web/lages](http://www.unimed.coop.br/web/lages)

UNIMED LAVRAS  
(35) 3829-0011  
[www.unimed.coop.br/site/web/lavras](http://www.unimed.coop.br/site/web/lavras)

UNIMED LENÇÓIS PAULISTA  
(14) 3269-3100  
[www.unimedlp.coop.br](http://www.unimedlp.coop.br)

UNIMED LEOPOLDINA  
(32) 3449-5050  
[www.unimed.coop.br/web/leopoldina](http://www.unimed.coop.br/web/leopoldina)

UNIMED LIMEIRA  
(19) 3404-8000  
[www.unimed.coop.br/web/limeira](http://www.unimed.coop.br/web/limeira)

UNIMED LINS  
(14) 3533-4800  
[www.unimed.coop.br/site/web/lins](http://www.unimed.coop.br/site/web/lins)

UNIMED LITORAL  
(47) 3341-4400  
[www.unimedlitoral.com.br](http://www.unimedlitoral.com.br)

UNIMED LITORAL SUL/RS  
(53) 3231-3766  
[www.unimed.coop.br/web/litoralsul](http://www.unimed.coop.br/web/litoralsul)

UNIMED LONDRINA  
(43) 3375-6161  
[www.unimedlondrina.com.br](http://www.unimedlondrina.com.br)

UNIMED LORENA  
(12) 3159-2111  
[www.unimed-lorena.com.br](http://www.unimed-lorena.com.br)

UNIMED MACEIÓ  
(82) 4020-4949  
[www.unimed.coop.br/web/maceio](http://www.unimed.coop.br/web/maceio)

UNIMED MACHADO  
(35) 3295-0700  
[www.unimed.coop.br/web/machado](http://www.unimed.coop.br/web/machado)

UNIMED MANAUS  
(92) 3212-2176  
[www.unimed.coop.br/site/web/manaos](http://www.unimed.coop.br/site/web/manaos)

UNIMED MARANHÃO DO SUL  
0800-642-2209  
[www.unimedmaranhaodosul.coop.br](http://www.unimedmaranhaodosul.coop.br)

UNIMED MARÍLIA  
(14) 3402-2500  
[www.unimed.coop.br/web/marilia](http://www.unimed.coop.br/web/marilia)

UNIMED MERCOSUL  
(48) 3221-4400  
[www.unimed.coop.br/site/web/mercosul](http://www.unimed.coop.br/site/web/mercosul)

UNIMED METROPOLITANA DO AGRESTE  
(82) 3521-9400  
[www.unimed.coop.br/web/metropolitanadoagreste](http://www.unimed.coop.br/web/metropolitanadoagreste)

UNIMED MEIO OESTE-SC  
0800-645-0335  
[www.unimed.coop.br/web/meiooestesc](http://www.unimed.coop.br/web/meiooestesc)

UNIMED MINEIROS  
(64) 3672-5600  
[www.unimed.coop.br/site/web/mineiros](http://www.unimed.coop.br/site/web/mineiros)



UNIMED MISSÕES/RS  
(55) 3313-0500  
[www.unimed.coop.br/web/missoes](http://www.unimed.coop.br/web/missoes)

UNIMED MOCOCA  
(19) 3666-6666  
[www.unimedmococa.com.br](http://www.unimedmococa.com.br)

UNIMED MONTE ALTO  
(16) 3244-3032  
[www.unimedmontealto.coop.br](http://www.unimedmontealto.coop.br)

UNIMED MONTE CARMELO  
(34) 3842-4347

UNIMED MORRINHOS  
(64) 3413-1650  
[www.unimed.coop.br/site/web/morrinhos](http://www.unimed.coop.br/site/web/morrinhos)

UNIMED MOSSORÓ  
(84) 98848-0174

UNIMED MURIAE  
(32) 3696-2600  
[www.unimed.coop.br/site/web/muriae](http://www.unimed.coop.br/site/web/muriae)

UNIMED NATAL  
(84) 3220-6200  
[www.unimednatal.com.br](http://www.unimednatal.com.br)

UNIMED NORDESTE DO CEARA  
(88) 3631-1303  
[www.unimednordestedoceara.com.br](http://www.unimednordestedoceara.com.br)

UNIMED NORTE CAPIXABA  
(27) 2103-6660  
[www.unimed.coop.br/site/web/nortecapixaba](http://www.unimed.coop.br/site/web/nortecapixaba)

UNIMED NORTE DE MINAS  
(38) 2101-1500  
[www.unimed.coop.br/web/nortedeminas](http://www.unimed.coop.br/web/nortedeminas)

UNIMED NORTE DO MATO GROSSO  
(66) 3511-7000  
[www.unimed.coop.br/web/nortedomatogrosso](http://www.unimed.coop.br/web/nortedomatogrosso)

UNIMED NORTE DO PARANA  
(43) 3520-3000  
[www.unimed.coop.br/web/nortedoparana](http://www.unimed.coop.br/web/nortedoparana)

UNIMED NORTE GOIANO  
(62) 3357-2341

UNIMED NORTE PIONEIRO-PR  
(43) 3511-2000  
[www.unimed.coop.br/site/web/nortepioneiro](http://www.unimed.coop.br/site/web/nortepioneiro)

UNIMED NORTE PAULISTA  
(16) 3830-3000  
[www.unimednortepaulista.com.br](http://www.unimednortepaulista.com.br)

UNIMED NORTE/NORDESTE  
(83) 3048-2700  
[www.unimedune.com.br](http://www.unimedune.com.br)

UNIMED NOROESTE CAPIXABA  
(27) 3723-1000  
[www.unimed.coop.br/site/web/noroestecapixaba](http://www.unimed.coop.br/site/web/noroestecapixaba)

UNIMED NOROESTE DE MINAS  
(38) 3311-2100  
[www.unimed.coop.br/web/noroestedeminas](http://www.unimed.coop.br/web/noroestedeminas)

UNIMED NOROESTE DO PARANA  
(44) 3623-3883  
[www.unimed.coop.br/site/web/noroestedoparana](http://www.unimed.coop.br/site/web/noroestedoparana)

UNIMED NOROESTE FLUMINENSE  
(22) 3853-9900  
[www.unimed.coop.br/web/noroestefluminense](http://www.unimed.coop.br/web/noroestefluminense)

UNIMED NOROESTE/RS  
(55) 3331-9700  
[www.unimednoroesters.com.br](http://www.unimednoroesters.com.br)

UNIMED NOVA IGUAÇU  
(21) 3759-8200  
[www.unimed.coop.br/web/novaiguacu](http://www.unimed.coop.br/web/novaiguacu)

UNIMED OESTE DA BAHIA  
(77) 3611-1447  
[www.unimed.coop.br/web/oestedabahia](http://www.unimed.coop.br/web/oestedabahia)

UNIMED OESTE DO PARÁ  
0800-591-6241  
[www.unimed.coop.br/site/web/oestedopara](http://www.unimed.coop.br/site/web/oestedopara)

UNIMED OESTE DO PARANA  
(45) 3240-8200  
[www.unimed.coop.br/web/oestedoparana](http://www.unimed.coop.br/web/oestedoparana)

UNIMED OESTE PAULISTA  
(17) 3232-0020  
[www.unimed.coop.br/site/web/oestepaulista](http://www.unimed.coop.br/site/web/oestepaulista)

UNIMED OPERADORA/RS  
(51) 3201-1370  
[www.unimed.coop.br/site/web/unimedrs](http://www.unimed.coop.br/site/web/unimedrs)

UNIMED OURINHOS  
(14) 3302-8400  
[www.unimedourinhos.com.br](http://www.unimedourinhos.com.br)

UNIMED PALMAS  
(63) 3025-5800  
[www.unimedpalmas.coop.br](http://www.unimedpalmas.coop.br)

UNIMED PALMEIRA DOS INDIOS  
(82) 3421-4455  
[www.unimedpalmeira.com.br](http://www.unimedpalmeira.com.br)

UNIMED PARANAGUÁ  
(41) 3420-7000  
[www.unimed.coop.br/site/web/paranagua](http://www.unimed.coop.br/site/web/paranagua)

UNIMED PARANÁ  
(41) 3219-1500  
[www.unimed.coop.br/site/web/parana](http://www.unimed.coop.br/site/web/parana)

UNIMED PARANAVAI  
(44) 3421-1100  
[www.unimed.coop.br/site/web/paranavai](http://www.unimed.coop.br/site/web/paranavai)

UNIMED PARTICIPAÇÕES  
(11) 3265-9877  
[www.unimed.coop.br/web/participacoes](http://www.unimed.coop.br/web/participacoes)

UNIMED PATO BRANCO  
(46) 2101-3000  
[www.unimed.coop.br/site/web/patobranco](http://www.unimed.coop.br/site/web/patobranco)

UNIMED PATOS  
(83) 3421-4111  
[www.unimedpatos.com.br](http://www.unimedpatos.com.br)



UNIMED PATOS DE MINAS  
(34) 3820-1622  
[www.unimed.coop.br/site/web/patosdeminas](http://www.unimed.coop.br/site/web/patosdeminas)

UNIMED PATROCÍNIO  
(34) 3839-5666  
[www.unimed.coop.br/web/patrocinio](http://www.unimed.coop.br/web/patrocinio)

UNIMED PEDRO LEOPOLDO  
(31) 3662-1111  
[www.unimedpl.com.br](http://www.unimedpl.com.br)

UNIMED PELOTAS/RS  
(53) 3309-4900  
[www.unimed.coop.br/web/pelotas](http://www.unimed.coop.br/web/pelotas)

UNIMED PENÁPOLIS  
(18) 3654-1515  
[www.unimed.coop.br/site/web/penapolis](http://www.unimed.coop.br/site/web/penapolis)

UNIMED PERNAMBUCANA  
(81) 3222-1143

UNIMED PERNAMBUCO CENTRAL  
(87) 3821-8800  
[www.unimedpecentral.com.br](http://www.unimedpecentral.com.br)

UNIMED PETROPOLIS  
(24) 2244-2300  
[www.unimed.coop.br/site/web/petropolis](http://www.unimed.coop.br/site/web/petropolis)

UNIMED PINDAMONHANGABA  
(12) 3644-4400  
[www.unimedpinda.com.br](http://www.unimedpinda.com.br)

UNIMED PIRACICABA  
(19) 3436-8000  
[www.unimedpiracicaba.com.br](http://www.unimedpiracicaba.com.br)

UNIMED PIRAPORA  
(38) 3741-2607  
[www.unimed.coop.br/web/pirapora](http://www.unimed.coop.br/web/pirapora)

UNIMED PIRAQUEAÇU  
(27) 3256-9562  
[www.unimed.coop.br/web/piraquacu](http://www.unimed.coop.br/web/piraquacu)

UNIMED PIRASSUNUNGA  
(19) 3565-8700  
[www.unimed.coop.br/web/pirassununga](http://www.unimed.coop.br/web/pirassununga)

UNIMED PITANGUEIRAS  
(16) 3952-3890  
[www.unipitan.com.br](http://www.unipitan.com.br)

UNIMED PLANALTO  
(61) 3622-1009  
[www.unimedplanalto.com.br](http://www.unimedplanalto.com.br)

UNIMED PLANALTO CENTRAL-RS  
(55) 3321-9000  
[www.unimed.coop.br/web/planaltocentralrs](http://www.unimed.coop.br/web/planaltocentralrs)

UNIMED PLANALTO MEDIO  
(54) 3317-6300  
[www.unimed.coop.br/web/planaltomedio](http://www.unimed.coop.br/web/planaltomedio)

UNIMED PLANALTO NORTE  
(47) 3631-4183  
[www.unimed.coop.br/site/web/planaltomorte](http://www.unimed.coop.br/site/web/planaltomorte)

UNIMED POÇOS DE CALDAS  
(35) 3729-3300  
[www.unimed.coop.br/web/pocosdecaldas](http://www.unimed.coop.br/web/pocosdecaldas)

UNIMED PONTA GROSSA  
(42) 3220-7000  
[www.unimed.coop.br/site/web/pontagrossa](http://www.unimed.coop.br/site/web/pontagrossa)

UNIMED PONTAL DO TRIÂNGULO  
(34) 3411-9000  
[www.unimed.coop.br/site/web/pondotriangulo](http://www.unimed.coop.br/site/web/pondotriangulo)

UNIMED PONTE NOVA  
(31) 3819-8550  
[www.unimed.coop.br/site/web/pontenova](http://www.unimed.coop.br/site/web/pontenova)

UNIMED PORANGATU  
(62) 3362-1404

UNIMED PORTO ALEGRE  
(51) 3316-4646  
[www.unimedpoa.com.br](http://www.unimedpoa.com.br)

UNIMED PORTO VELHO  
(69) 3217-2002  
[www.unimedportovelho.coop.br](http://www.unimedportovelho.coop.br)

UNIMED PRESIDENTE PRUDENTE  
(18) 2101-8311  
[www.unimed.coop.br/site/web/presidentepudente](http://www.unimed.coop.br/site/web/presidentepudente)

UNIMED RECIFE  
(81) 3413-8400  
[www.unimedrecife.com.br](http://www.unimedrecife.com.br)

UNIMED REGIÃO DA CAMPANHA-RS  
(53) 3242-9331  
[www.unimed.coop.br/web/regiaodacampanha](http://www.unimed.coop.br/web/regiaodacampanha)

UNIMED REGIÃO DA FRONTEIRA-RS  
(55) 3242-9800  
[www.unimed.coop.br/site/web/regiaodafronteira](http://www.unimed.coop.br/site/web/regiaodafronteira)

UNIMED REGIÃO DA PRODUÇÃO/RS  
(54) 3329-8000  
[www.unimed.coop.br/site/web/regiaodaproducao](http://www.unimed.coop.br/site/web/regiaodaproducao)

UNIMED REGIONAL DA BAIXA MOGIANA  
(19) 3831-9700  
[www.unimedbxm.coop.br](http://www.unimedbxm.coop.br)

UNIMED REGIONAL DE ARACATI  
(88) 3421-1610  
[www.unimedaracati.com.br](http://www.unimedaracati.com.br)

UNIMED REGIONAL DE CRATEUS  
(88) 3691-0899  
[www.unimedcrateus.com.br](http://www.unimedcrateus.com.br)

UNIMED REGIONAL DE PICOS  
(89) 3422-3616  
[www.unimed.coop.br/site/web/regional-de-picos](http://www.unimed.coop.br/site/web/regional-de-picos)

UNIMED REGIONAL FLORIANO  
(89) 3521-1133  
[www.unimedfloriano.com.br](http://www.unimedfloriano.com.br)

UNIMED REGIONAL JAU  
(14) 3602-8900  
[www.unimed.coop.br/web/regionaljau](http://www.unimed.coop.br/web/regionaljau)



UNIMED REGIONAL MARINGÁ  
(44) 3221-2727  
[www.unimed.coop.br/web/maringa](http://www.unimed.coop.br/web/maringa)

UNIMED REGIONAL SUL GOIAS  
(64) 3432-2000  
[www.unimed.coop.br/web/regionalsulgoias](http://www.unimed.coop.br/web/regionalsulgoias)

UNIMED REGISTRO  
(13) 3828-2000  
[www.unimedregistro.com.br](http://www.unimedregistro.com.br)

UNIMED RESENDE  
(24) 2108-8900  
[www.unimed.coop.br/web/resende](http://www.unimed.coop.br/web/resende)

UNIMED RIBEIRÃO PRETO  
(16) 3605-2212  
[www.unimedribeirao.com.br](http://www.unimedribeirao.com.br)

UNIMED RIO  
(21) 3139-7999  
[www.unimedrio.com.br](http://www.unimedrio.com.br)

UNIMED RIO BRANCO  
(68) 2106-4500  
[www.unimedrb.com.br](http://www.unimedrb.com.br)

UNIMED RIO CLARO  
(19) 3526-6700  
[www.unimed.coop.br/site/web/rioclaro](http://www.unimed.coop.br/site/web/rioclaro)

UNIMED RIOMAFRA  
0800-648-0400  
[www.unimed.coop.br/site/web/santacatarina](http://www.unimed.coop.br/site/web/santacatarina)

UNIMED RIO VERDE  
(64) 2101-4967  
[www.unimed.coop.br/web/rioverde](http://www.unimed.coop.br/web/rioverde)

UNIMED RONDONÓPOLIS  
(66) 3439-2800  
[www.unimed.coop.br/site/web/rondonopolis](http://www.unimed.coop.br/site/web/rondonopolis)

UNIMED RS ALEGRETE  
(55) 3422-1233  
[www.unimed.coop.br/site/web/alegrete](http://www.unimed.coop.br/site/web/alegrete)

UNIMED SALTO/ITU  
(11) 4602-8800  
[www.unimedsaltoitu.coop.br](http://www.unimedsaltoitu.coop.br)

UNIMED SANTA BARBARA D'OESTE E AMERICANA  
(19) 3471-3000  
[www.unimed.coop.br/site/web/santabarbara](http://www.unimed.coop.br/site/web/santabarbara)

UNIMED SANTA CATARINA  
0800-645-0550  
[www.unimed.coop.br/site/web/santacatarina](http://www.unimed.coop.br/site/web/santacatarina)

UNIMED SANTA MARIA/RS  
(55) 3026-6565  
[www.unimed.coop.br/web/santamaria](http://www.unimed.coop.br/web/santamaria)

UNIMED SANTA RITA, SANTA ROSA E SÃO SIMÃO  
(19) 3582-9999  
[www.unimed.coop.br/web/santarita](http://www.unimed.coop.br/web/santarita)

UNIMED SANTO ANTÔNIO DE JESUS  
(75) 3311-3100  
[www.unimed.coop.br/web/santoantoniojesus](http://www.unimed.coop.br/web/santoantoniojesus)

UNIMED SANTOS  
(13) 2102-8100  
[www.unimed.coop.br/web/santos](http://www.unimed.coop.br/web/santos)

UNIMED SANTOS DUMONT  
(32) 3251-6989  
[www.unimed.coop.br/site/web/santosdumont](http://www.unimed.coop.br/site/web/santosdumont)

UNIMED SÃO CARLOS  
(16) 2107-7300  
[www.unimedsaocarlos.com.br](http://www.unimedsaocarlos.com.br)

UNIMED SÃO JOÃO DEL REI  
(32) 3372-8080  
[www.unimed.coop.br/site/web/saojoaodelrei](http://www.unimed.coop.br/site/web/saojoaodelrei)

UNIMED SÃO JOÃO NEPOMUCENO  
(32) 3261-1516  
[www.unimed.coop.br/site/web/saojoaonepomuceno](http://www.unimed.coop.br/site/web/saojoaonepomuceno)

UNIMED SÃO JOSÉ DO RIO PARDO  
(19) 3682-8888  
[www.unimedriopardo.coop.br](http://www.unimedriopardo.coop.br)

UNIMED SÃO JOSÉ DO RIO PRETO  
(17) 3202-1223  
[www.unimedriopreto.com.br](http://www.unimedriopreto.com.br)

UNIMED SÃO JOSÉ DOS CAMPOS  
(12) 2139-4000  
[www.unimedsjc.coop.br](http://www.unimedsjc.coop.br)

UNIMED SÃO MIGUEL DOS CAMPOS  
(82) 3271-2228

UNIMED SÃO ROQUE  
(11) 4713-5200  
[www.unimed.coop.br/site/web/saoroque](http://www.unimed.coop.br/site/web/saoroque)

UNIMED SÃO SEBASTIÃO DO PARAISO  
(35) 3539-8400  
[www.unimed.coop.br/site/web/saosebastiaodoparaíso](http://www.unimed.coop.br/site/web/saosebastiaodoparaíso)

UNIMED SERGIPE  
(79) 2107-8787  
[www.unimedse.coop.br](http://www.unimedse.coop.br)

UNIMED SERRA GAÚCHA  
(54) 3220-2000  
[www.unimedserragaucha.com.br](http://www.unimedserragaucha.com.br)

UNIMED SERRA DO CARAÇA  
(31) 3832-1226

UNIMED SERRANA RJ  
(22) 2519-8100  
[www.unimedserranarj.coop.br](http://www.unimedserranarj.coop.br)

UNIMED SERTÃO CENTRAL  
(87) 3871-1278

UNIMED SERTÃO CENTRAL DO CEARÁ  
(88) 3441-1210  
[www.unimedsertaocentral.com.br](http://www.unimedsertaocentral.com.br)

UNIMED SERTÃOZINHO  
(16) 2105-0240  
[www.unimedsertaozinho.com.br](http://www.unimedsertaozinho.com.br)

UNIMED SETE LAGOAS  
(31) 2106-1900  
[www.unimed.coop.br/web/setelagoas](http://www.unimed.coop.br/web/setelagoas)



UNIMED SOBRAL  
(88) 3677-3000  
[www.unimed.coop.br/web/sobral](http://www.unimed.coop.br/web/sobral)

UNIMED SOROCABA  
(15) 3229-3000  
[www.unimedSOROCABA.coop.br](http://www.unimedSOROCABA.coop.br)

UNIMED SOUSA  
(83) 3522-4244  
[www.unimedSousa.com.br](http://www.unimedSousa.com.br)

UNIMED SUDESTE PAULISTA  
(11) 3569-3920  
[www.unimedSudestePaulista.com.br](http://www.unimedSudestePaulista.com.br)

UNIMED SUDOESTE DE MINAS  
(35) 3529-2600  
[www.unimed.coop.br/site/web/sudoesteminas](http://www.unimed.coop.br/site/web/sudoesteminas)

UNIMED SUDOESTE PAULISTA  
(15) 3524-9000  
[www.unimedSudoestePaulista.coop.br](http://www.unimedSudoestePaulista.coop.br)

UNIMED SUL CAPIXABA  
(28) 2101-6255  
[www.unimed.coop.br/site/web/sulcapixaba](http://www.unimed.coop.br/site/web/sulcapixaba)

UNIMED SUL MINEIRA  
(35) 3449-1800  
[www.unimed.coop.br/web/sulmineira](http://www.unimed.coop.br/web/sulmineira)

UNIMED SUL PAULISTA  
(15) 3275-7100  
[www.unimed.coop.br/web/sulpaulista](http://www.unimed.coop.br/web/sulpaulista)

UNIMED TAUBATE  
(12) 2125-0700  
[www.unimed.coop.br/web/taubate](http://www.unimed.coop.br/web/taubate)

UNIMED TATUI  
(15) 3205-8500  
[www.unimed.coop.br/web/tatui](http://www.unimed.coop.br/web/tatui)

UNIMED TERESINA  
(86) 2107-8000  
[www.unimedteresina.com.br](http://www.unimedteresina.com.br)

UNIMED TRES CORAÇÕES  
(35) 3239-6000  
[www.unimed.coop.br/web/trescoracoes](http://www.unimed.coop.br/web/trescoracoes)

UNIMED TRES LAGOAS  
(67) 2105-5050  
[www.unimedtreslagoas.com.br](http://www.unimedtreslagoas.com.br)

UNIMED TRES PONTAS  
(35) 3266-8000  
[www.unimed.coop.br/site/web/trespontas](http://www.unimed.coop.br/site/web/trespontas)

UNIMED TRES VALES  
(33) 3529-1100  
[www.unimed.coop.br/site/web/tres-vales](http://www.unimed.coop.br/site/web/tres-vales)

UNIMED TUBARÃO  
0800-645-0221  
[www.unimed.coop.br/web/tubarao](http://www.unimed.coop.br/web/tubarao)

UNIMED TUPÃ  
(14) 3404-4100  
[www.unimedtupa.com.br](http://www.unimedtupa.com.br)

UNIMED UbÁ  
(32) 3539-3600  
[www.unimed.coop.br/site/web/uba](http://www.unimed.coop.br/site/web/uba)

UNIMED UBERABA  
(34) 3318-2222  
[www.unimed.coop.br/web/uberaba](http://www.unimed.coop.br/web/uberaba)

UNIMED UBERLANDIA  
(34) 3239-6900  
[www.unimedUberlandia.coop.br](http://www.unimedUberlandia.coop.br)

UNIMED URUGUAIANA/RS  
(55) 3412-2511  
[www.unimed.coop.br/site/web/uruguaiana](http://www.unimed.coop.br/site/web/uruguaiana)

UNIMED VALE DO AÇO  
(31) 2136-2287  
[www.unimedValeDoAco.coop.br](http://www.unimedValeDoAco.coop.br)

UNIMED VALE DO AÇU  
(84) 9985-0653

UNIMED VALE DO CARANGOLA  
(32) 3741-9650  
[www.unimed.coop.br/site/web/valedocarangola](http://www.unimed.coop.br/site/web/valedocarangola)

UNIMED VALE DO Caí  
(51) 3649-8900  
[www.unimed.coop.br/web/valedocai](http://www.unimed.coop.br/web/valedocai)

UNIMED VALE DO CORUMBÁ  
(64) 3491-1735  
[www.unimed.coop.br/web/valedocorumba](http://www.unimed.coop.br/web/valedocorumba)

UNIMED VALE DO IGUAÇU  
0800-648-0400  
[www.unimed.coop.br/site/web/santacatarina](http://www.unimed.coop.br/site/web/santacatarina)

UNIMED VALE DO JAURU  
(65) 3241-5200  
[www.unimed.coop.br/web/valedojauru](http://www.unimed.coop.br/web/valedojauru)

UNIMED VALE DO JAGUARIBE  
(88) 3447-6600  
[www.unimedValeDoJaguaribe.com.br](http://www.unimedValeDoJaguaribe.com.br)

UNIMED VALE DO PARAÍBA  
(12) 2126-2400  
[www.unimed.coop.br/web/valedoparaiba](http://www.unimed.coop.br/web/valedoparaiba)

UNIMED VALE DO PIQUIRI  
(44) 3649-5251  
[www.unimed.coop.br/web/valedopiquiri](http://www.unimed.coop.br/web/valedopiquiri)

UNIMED VALE DO SÃO FRANCISCO  
(87) 3866-7900  
[www.unimed.coop.br/site/web/valedosaofrancisco](http://www.unimed.coop.br/site/web/valedosaofrancisco)

UNIMED VALE DO SÃO PATRÍCIO  
(62) 3323-2298

UNIMED VALE DO SEPOTUBA  
(65) 3339-1000  
[www.unimed.coop.br/web/valedosepotuba](http://www.unimed.coop.br/web/valedosepotuba)

UNIMED VALE DO SINOS  
(51) 3584-1800  
[www.unimed.coop.br/web/valedosinos](http://www.unimed.coop.br/web/valedosinos)



UNIMED VALE DO URUCUIA  
(38) 3676-5552  
[www.unimed.coop.br/site/web/valedourucui](http://www.unimed.coop.br/site/web/valedourucui)

UNIMED VALE NOVO PAULISTA  
(12) 3654-8600  
[www.unimedvalenovopaulista.com.br](http://www.unimedvalenovopaulista.com.br)

UNIMED VALES DO TAQUARI E RIO PARDO  
(51) 3714-7100  
[www.unimedvtrp.com.br](http://www.unimedvtrp.com.br)

UNIMED VARGINHA  
(35) 3690-7000  
[www.unimed.coop.br/web/varginha](http://www.unimed.coop.br/web/varginha)

UNIMED VERTENTE DO CAPARAÓ  
(33) 3339-4444  
[www.unimed.coop.br/web/vertentedocaparao](http://www.unimed.coop.br/web/vertentedocaparao)

UNIMED VIÇOSA  
(31) 3891-4750  
[www.unimed.coop.br/site/web/vicosa](http://www.unimed.coop.br/site/web/vicosa)

UNIMED VILHENA  
(69) 3316-2600  
[www.unimedvilhena.com.br](http://www.unimedvilhena.com.br)

UNIMED VITORIA  
(27) 3200-3555  
[www.unimed.coop.br/site/web/vitoria](http://www.unimed.coop.br/site/web/vitoria)

UNIMED VOLTA REDONDA  
(24) 2102-7000  
[www.unimedvr.com.br](http://www.unimedvr.com.br)

UNIMED XANXERE  
0800-648-0400  
[www.unimed.coop.br/site/web/santacatarina](http://www.unimed.coop.br/site/web/santacatarina)

## Atendimento para beneficiários

Central de Relacionamento 24h  
**0800 942 0011**

WhatsApp  
**(11) 3268-7020**

Atendimento em libras

App Unimed CNU

Clique em Fale Conosco e selecione Atendimento em Libras

Site Unimed CNU

Clique na opção Fale Conosco e selecione  
Atendimento em Libras na aba Canal 24 horas



Operadora:

Central Nacional Unimed

Cooperativa Central

CNPJ: 02.812.468/0001-06